

Der Weg zu uns:



Die Gynäkologische Praxis und Tagesklinik ist direkt an der B6 Dresden – Bautzen gelegen und leicht erreichbar:

- aus Richtung Dresden kommend: Dresden-Bühlau, Orts-
eingang Weißig, ca. 300 m hinter der Tankstelle befindet
sich die Zufahrt auf der linken Straßenseite
- aus Richtung Bautzen kommend: ca. 300 m hinter der
Verkehrsampele vom Gasthof Weißig Zufahrt auf der rechten
Straßenseite

Gynäkologische Praxis und Tagesklinik Dresden-Weißig

Gynäkologie und Geburtshilfe
Gynäkologische Operationen – Minimal-invasive Chirurgie
Ultraschall- und Pränataldiagnostik
Kinderwunschdiagnostik und -therapie
Onkologie

Bautzner Landstraße 273
01328 Dresden

Terminvergabe

Fon 0351 26617-0 (Mo – Do 8 – 18, Fr 8 – 14 Uhr)
Fax 0351 26617-17
E-Mail info@gyn-dresden-weissig.de (Wir rufen zurück.)

Internet www.gyn-dresden-weissig.de

Gynäkologische Praxis und Tagesklinik

DR. THOMAS RUDOLF DRESDEN-WEISSIG



Hilfe bei unerfülltem Kinderwunsch

Tritt die gewünschte Schwangerschaft auch nach über einem Jahr nicht ein, sollte nach den Ursachen gesucht werden. Diese liegen, statistisch gesehen, zu etwa gleichen Teilen bei Männern und Frauen. Kompetente Beratung ist in diesem Fall sehr wichtig. Bitte sprechen Sie die Ärzte unserer Praxis an.

Kinderwunsch

www.gyn-dresden-weissig.de

Wir besprechen mit Ihnen sinnvolle Schritte der Diagnostik, führen sie durch und unterbreiten Ihnen mögliche Therapie-vorschläge. Allgemein gilt leider noch: Nicht alle Kinder-wunschprobleme sind lösbar.

Häufige Gründe für ungewollte Kinderlosigkeit

♂ Spermien

Eine verminderte Zahl oder eingeschränkte Beweglichkeit der Spermien können vielfältige Gründe haben. Dazu zählen v. a. Hodenentzündungen, Hodenhochstand, hormonelle Veränderungen, aber auch Umweltfaktoren oder Stress, Nikotin- und Alkoholkonsum. In einer andrologischen Sprechstunde erfolgt die weitere Abklärung und Therapieempfehlung.

♀ Hormonstörungen

Hormonstörungen können die Ursache für eine gestörte Eizellreife sein. Der Hormonstatus wird durch eine Blutabnahme am 3.–5. und am 20. Zyklustag bestimmt. Auch das Führen einer Basaltemperaturkurve erlaubt Rückschlüsse auf den Zyklusverlauf.

♀ Durchgängigkeitsprüfung der Eileiter

Diese kann am günstigsten unmittelbar nach der Regelblutung durch eine Bauchspiegelung in der Tagesklinik erfolgen.

♀ **Veränderungen der Gebärmutter** lassen sich durch Ultraschalluntersuchungen oder eine Spiegelung der Gebärmutterhöhle feststellen.

♀ **Erkrankungen** wie eine Endometriose führen bei der Frau nicht nur zu starken und schmerzhaften Regelblutungen, sondern verhindern auch eine Schwangerschaft. Die Bauchspiegelung in der Tagesklinik mit Entfernung der Endometriose erhöht die Chancen auf eine Schwangerschaft.

♀♂ Psychische Belastungen

Starke seelische Belastungen für einen oder beide Partner stehen oft auch im Zusammenhang mit dem Kinderwunsch.



Wie geht es weiter, wenn eine Ursache gefunden wurde?

Heute ist es möglich, einer Vielzahl von Paaren zu helfen. Behandlungen wie operative Korrekturen oder Hormonbehandlungen erfolgen bei uns. Für Methoden der künstlichen Befruchtung empfehlen wir Ihnen Kinderwunschzentren.

Wir freuen uns mit Ihnen über jede Schwangerschaft und betreuen Sie gern im Rahmen der Schwangerenvorsorge, einschließlich der Ultraschalluntersuchungen mit neuester Technik.

Dr. med. Thomas Rudolf und Praxisteam

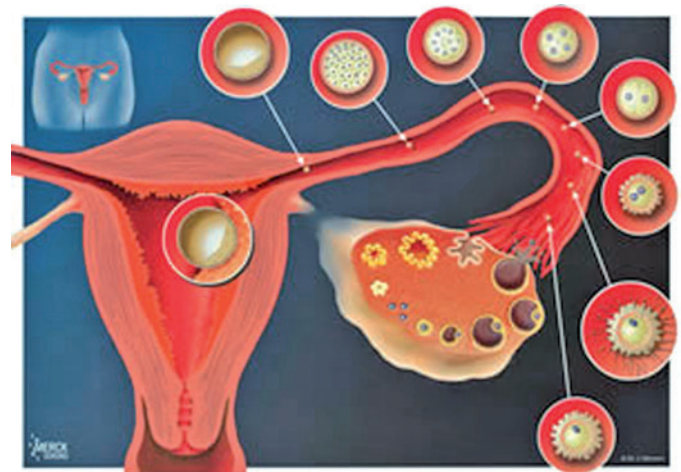

Die Entwicklung und Einnistung des Embryos